

Hoteles, Hostales y Visitas en Valparaíso

VALPARAISO (Valpo) Leyenda / Map key

- Tu guía T4T (Your T4T guide)
- Tour caminando (Walking Tour)
- Estación de Bus (Bus Station)
- Trolley Bus
- Estación de Metro (Metro Station)
- Cerro (Hill)
- Funicular
- Mirador (View Point)
- Escaleras (Stairs)
- Supermercado (Supermarket)
- Taxi
- Punto de información (information point)

How to go / ¿Cómo ir?

Cerros (Hills): Bellavista / Alegre / Concepción
Take a trolley bus from the corner on Av. Argentina and Pedro Montt.

Ciudad Cercana (Nearby City): Santiago
Take a trolley bus from the corner on Av. Argentina and Pedro Montt.



CITY AMIGOS

EAT & DRINK:

- 1 **Chilean Cuisine, Gálvez 25**
- 2 **La Joya Sanguchería, Eusebio Lillo 200**
- 3 **WineBox, Baquedano 763**

Tienes este mapa gratis gracias a nuestros colaboradores / You have this map for free thanks to our partners

Santiago - 120 Km
Casablanca - 42 Km

Laguna Verde - 10 Km
Torpederas - 4 Km
San Mateo - 2 Km
Caleta Membrillo - 4 Km



Hoteles

/ Bo Hotel & Terraza

- <https://www.bohotel.cl/>
- +56 223564260
- Almirante Montt 677, Valparaíso, Chile
- Reservas@bohotel.cl





/ Ibis Valparaíso

- <https://ibis.valparaiso-hotels.com/es/>
- +56 32 280 2300
- Errazuriz 811, Valparaíso, Chile





/ Hotel Diego de Almagro

- <https://www.dahoteles.com/es/alojamiento/hotel-diego-de-almagro-valparaiso>
- +56 32 213 3600
- Molina 76, Valparaíso, Chile



/ Gran Hotel Gervasoni

- <https://hotelgervasoni.com/>
- +56 32 223 9236
- Paseo Gervasoni N°1, Cerro Concepción, Valparaíso, Chile.
- <https://hotelgervasoni.com/reservas/>

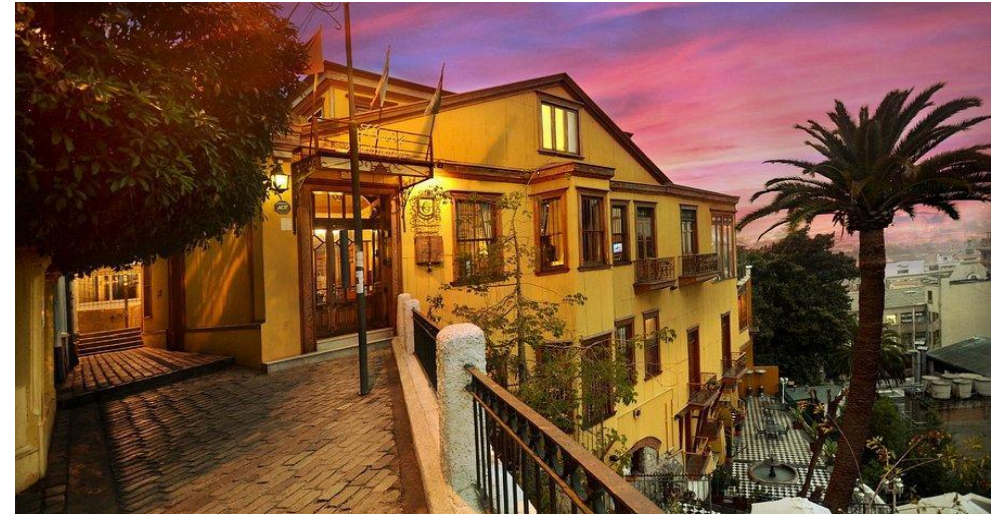

/ Hotel 17 Boutique

- <https://hotel17.cl/>
- +56 9788 38552
- Calle Papudo 557, Cerro Concepción, Valparaíso, Chile
- <https://hotel17-cl.paxer.com/reservacion#book-now>





/ Fortunata Chacana Guest House

- <https://fortunata-chacana-guest-house.valparaiso-hotels.com/es/>
- +56 322601746
- Waddington 270, Valparaíso, Chile
- Reservas@fortunatachacana.cl





/ La Joya Hostel

- <https://lajoyahostel.com/>
- +56 9 3181 8552
- Calle Quillota 80, Valparaíso, Chile



/ Hotel O´higgins

- <https://www.ohigginsparkhotel.cl/>
- +56 32 223 5616
- Pastor Willis Hoover (ex calle Retamo) 517
Valparaíso, Chile
- <https://reservation.gofeels.com/es/reservation/?token=83ebf2ea-4340-4d96-9130-af30c3cc34b2&habitaciones>





Museos



// Museo del Inmigrante

Dirección: Concepción 499, Valparaíso

Cuenta con elementos de las distintas realidades culturales de las inmigraciones que fueron aportando en el desarrollo de Valparaíso. En las nacionalidades contempladas para el recinto, se encuentran la italiana, española, inglesa, alemana, siria y libanesa.

[@destinovalpo](https://www.instagram.com/destinovalpo)



<https://www.instagram.com/reel/DNi7Tbut4on/?igsh=MXExdTEwdjZqNzRkYQ%3D%3D>



// Museo de Historia Natural de Valparaíso

Dirección: Condell 1546, Valparaíso

Fundado el año 1878, por Eduardo de la Barra en el Liceo de Hombres de Valparaíso, es el primer museo regional y el segundo más antiguo de Chile. Instalado desde 1988 en dependencias del Palacio Lyon, Monumento Nacional (1979).

El museo es Deposito Legal en la región, salvaguardando su patrimonio natural y cultural. Además cuenta con variadas colecciones de piezas museológicas pertenecientes a las ciencias naturales, historia, arqueología y antropología, estimadas en 80.000 objetos.

La renovación museográfica de su exposición permanente se realiza el 2014, presentando en la actualidad 764 piezas en exhibición pertenecientes a las colecciones taxidermizadas, húmedas, plastinadas y replicas hiperrealistas.

[@mhnvalpo](https://www.instagram.com/mhnvalpo)





// Museo Universitario del Grabado

Dirección: Lautaro Rosas, Valparaíso

La casona de la calle Lautaro Rosas en el Cerro Alegre de Valparaíso fue construida en 1880 y perteneció a Julio Martin Grisard hasta 1889. Luego, la familia Walbaum habitó la casa hasta 1948, año en que la vendieron Grohmann. En 1974 es comprada por la Universidad de Chile, que en 1981 se convierte en la Universidad de Valparaíso. Producto del terremoto de 1985 y los daños causados en la Biblioteca Severín, la Casona fue utilizada hasta 1989 para albergar los libros que se prestaban al público. EN 1989 la Casona fue adquirida por la Universidad de Playa Ancha usándola como Facultad de Arte.

El 2011 se propuso convertir la Casona en el Museo Interuniversitario del Grabado, para lo cual el Gobierno Regional de Valparaíso aportó con recursos destinados al diseño de este nuevo espacio cultural, junto al aporte de la misma Universidad. La restuaración finalizó el año 2019 y el Museo comenzó a funcionar el 26 de octubre de 2021.

<https://www.mugupla.cl/>





// Santuario de la Naturaleza, Acantilados Federico Santa María

Fundo Interuniversitario del Consejo de Rectores de Valparaíso, que se encuentra ubicado en la parte alta de Playa Ancha, cuya finalidad es que se lleven a cabo actividades de docencia, investigación e intercambio entre estos cuatro planteles y la comunidad de Valparaíso.

Son 112 hectáreas de terreno destinadas a la conservación de áreas de biodiversidad muy valiosas y de especies endémicas, allí se encuentran ubicados también los Acantilados Federico Santa María, entorno privilegiado que es reconocido como Santuario de la Naturaleza.

https://youtu.be/G_r-J1OZIFg?si=nkPWgAC1uPQZBpu1

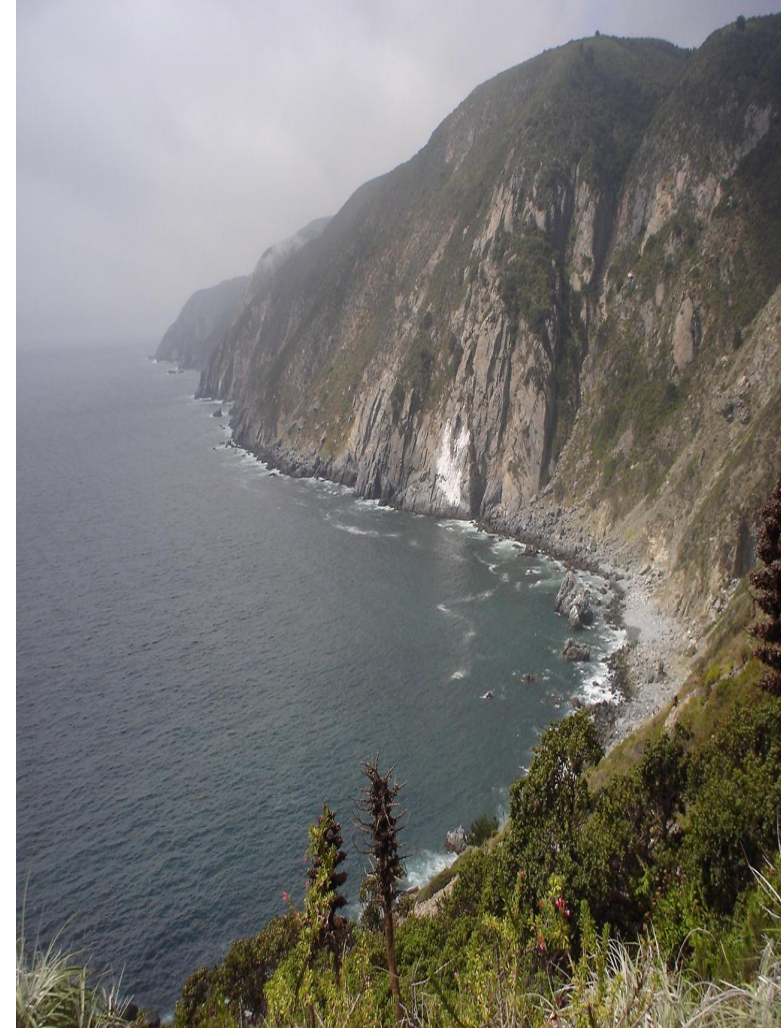

// Parque Cultural de Valparaíso

El Parque Cultural de Valparaíso – Ex Cárcel es uno de los dispositivos culturales más importantes de la Región de Valparaíso, inaugurado oficialmente el año 2012 y en 2019 fue declarado Sitio de Memoria por el Estado de Chile.

Este espacio público cuenta con áreas verdes y un mirador con una vista privilegiada de cerros y bahía de Valparaíso. Posee dos monumentos nacionales y cuenta con equipamiento de primer nivel para el fomento de diversas disciplinas artísticas. Es además un espacio de encuentro ciudadano y participación cultural que promueve la convivencia entre las personas.

El Parque Cultural de Valparaíso – Ex Cárcel es más que un espacio para desarrollar, presentar y vivenciar las artes. Es una experiencia que sitúa a público y comunidades en un Sitio de Memoria y en un lugar histórico, tanto por el patrimonio material como por la historia del lugar en el que se encuentra ubicado.

[@parqueculturaldevalparaiso](https://www.instagram.com/parqueculturaldevalparaiso)



