

CONVENIO DE DESEMPEÑO / CDUPA 1301
**GENERACIÓN DE CONOCIMIENTO COMPARTIDO:
 UN MODELO REPLICABLE DE INNOVACIÓN SOCIAL
 PARA EL DESARROLLO TERRITORIAL DE PLAYA ANCHA**

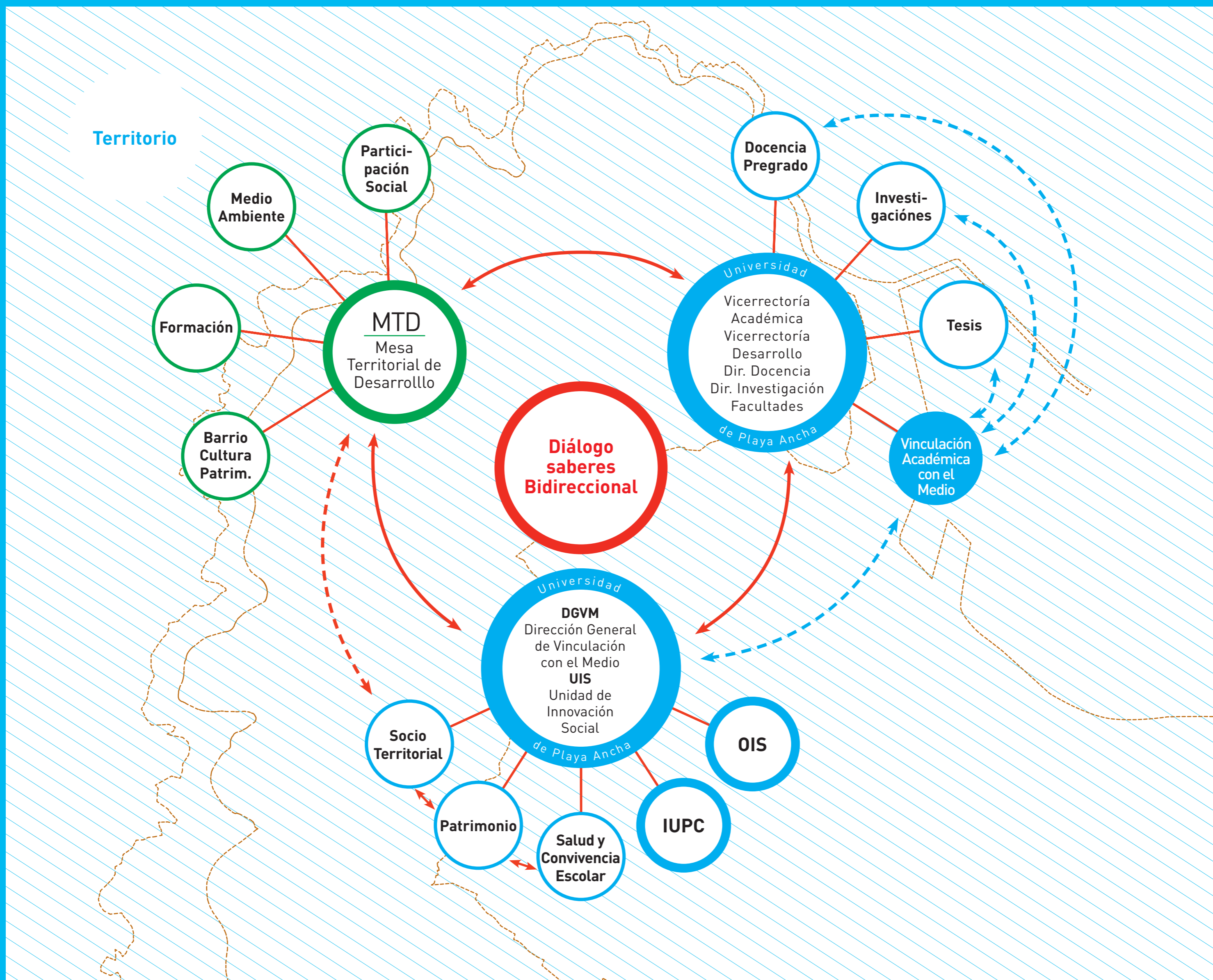

MTD
Mesa Territorial de Desarrollo de Playa Ancha
 Instancia de trabajo colectivo que agrupa a distintas organizaciones y actores de Playa Ancha. Espacio donde se dialoga y se proponen acciones colaborativas para Playa Ancha, a partir del intercambio de conocimientos y saberes del territorio y la universidad.

Participación social y espacios de encuentro
 Organiza actividades que fortalezcan el reconocimiento, encuentro, diálogo, confianza, cooperación e intercambio entre los habitantes de Playa Ancha y sus organizaciones.

Medio Ambiente y espacio público
 Genera acciones en torno a la contaminación y sus impactos, el reciclaje, la recuperación y uso de espacios públicos y la educación ambiental.

Formación Integral para el territorio
 Talleres que dotan a dirigentes/as y nuevas dirigencias, de conocimientos para mejorar y facilitar su trabajo a través de contenidos con énfasis en la "cultura colaborativa" como valor fundamental.

Vida de barrio, cultura y patrimonio
 Trabaja en la activación del patrimonio cultural de Playa Ancha, a través del reconocimiento, difusión y transferencia de la historia del poblamiento del cerro, su historia social, organización y cultural.

DGVM
Área de Vinculación con el Medio
 Gestión institucional de interacción con el entorno, que emana desde los procesos académicos y se proyecta y difunde a través de la extensión y las comunicaciones estratégicas hacia la comunidad interna y externa, a fin de generar y fortalecer el diálogo significativo entre la Universidad y su entorno local, regional, nacional e internacional.

UIS
Unidad de Innovación Social
 Coordina diversas prácticas de vinculación entre la universidad y el territorio, a través de un trabajo directo con la comunidad universitaria y la MTD, con el fin de generar redes asociativas, de colaboración y cooperación que contribuyan al territorio, sus habitantes y la universidad.

Socio Territorial
Área Socio Territorial
 Consolida diagnósticos y establece vínculos para generar redes de cooperación, fortaleciendo las actrices sociales y propiciando alianzas estratégicas entre la universidad y el territorio.

Patrimonio
Unidad de Patrimonio
 Responsable del diagnóstico patrimonial del cerro, donde se identificaron prácticas sociales y usos culturales que le otorgan identidad al territorio. Trabaja en conjunto con vecinos y vecinas y la universidad en el desarrollo y ejecución de un plan de gestión del patrimonio cultural de Playa Ancha, socialmente sustentable.

Salud y Convivencia Escolar
Unidad de Salud y convivencia escolar
 Área que se vincula directamente con escuelas del territorio, donde coordinan diagnósticos, planes de acción y mesas de trabajo con los distintos representantes del establecimiento, para planificar acciones que mejoren la salud y convivencia de la comunidad escolar.

IUPC
Incubadora Universitaria de Procesos Cooperativos
 Potencia ideas colaborativas que surjan en conjunto desde el territorio, la Mesa Territorial de Desarrollo y la comunidad universitaria. Promueve procesos de autogestión en la comunidad para abordar necesidades que involucren un bienestar colectivo y solidario.

OIS
Observatorio de Innovación Social
 Monitorea, sistematiza, genera conocimientos, evalúa y difunde procesos de cooperación entre la universidad, la comunidad universitaria y las organizaciones sociales del territorio.

VAM
Vinculación académica con el Medio
 La vinculación académica con el medio se refiere a las acciones y actividades que se conciben y emanan desde los procesos de formación, investigación, asistencia técnica, para la relación bidireccional con el entorno y comprende la docencia de pre y postgrado, así como la Investigación aplicada, desarrollo e innovación.

Docencia pre y post grado
Docencia de Pregrado
 Desde la docencia de pregrado se realizan diversas acciones y actividades de interacción con el entorno que fortalecen los procesos formativos, mediante asignaturas, prácticas iniciales, profesionales y trabajos de investigación conducentes a título profesional o licenciatura.

Investigaciones / Tesis
Investigaciones / Tesis
 Desde la perspectiva del convenio, se realizan tesis de pre y postgrado, investigaciones de estudiantes, académicos y profesionales de la universidad, vinculadas a las temáticas discutidas en la Mesa Territorial de Desarrollo, para responder así a los intereses de la comunidad. Sus resultados se expresan en publicaciones, libros y capítulos de libros.



Más información en
www.territorioplayancha.cl
playancha@dupla.cl